

國立台灣大學醫學院附設醫院
新竹台大分院-新竹醫院
二年期畢業後一般醫學訓(PGY)招生說明

新竹台大分院教學部

新竹台大分院簡介

新竹台大分院的源起

100年7月-改制

臺大醫院新竹分院



民國88年7月-100年6月



衛生署新竹醫院

民國72~87年



遷入新院舍

民國34~71年



台灣省立新竹醫院

民國前4年



台灣總督府新竹醫院

- 民國前17年(西元1895年創院)台北縣新竹支廳管內設立，隸屬於陸軍局軍醫部
- 民國前16年6月改隸民政組織，正式稱為新竹病院
- 民前15年改為新竹縣新竹醫院(新竹街南門)
- 民國前4年改隸於台灣總督府新竹醫院(西門街59號大遠百現址)

新竹台大分院的源起



110年整併
新竹台大分院正式成立

Why新竹?

高科技重鎮

生醫與智慧醫療發展

高所得、高消費力

年輕人多、生育率高

城市持續發展

產學合作機會多

新竹台大分院 環境設施及福利

PGY環境設施及福利

各類補助

訓練

- 社區訓練-交通費

研究&發表

- 社區訓練-交通費
- 國外發表-註冊費、交通費
- 研究論文發表
- 研究計畫申請

其他

- 醫師公會常年會費

輔助資源

全面關懷

- 科部導師
- 年度總導師
- 教學部座談
- 全院學員座談



年輕、熱忱、專業的教師群

多元訓練

基礎技能



常規性小組



適性教學



自學小組

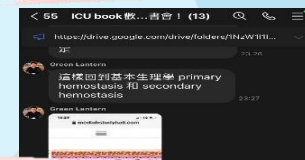

高擬真



實證醫學



NICMEA
國家臨床醫學教育獎
National Clinical Medical Education Award

PGY環境設施及福利 學習資源

圖書

- 台大圖書代借代還
- 台大體系電子資源
- NDDS全國文獻傳遞服務
- 新竹三院圖書共享



研究

- 統計諮詢
- 共同研究室

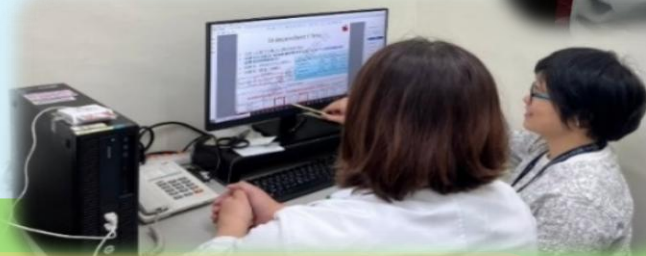

臨床技能

- POCUS重點式照護超音波
- 高擬真模擬訓練
- 臨床技能諮詢委員群
- 各類模擬模具供技能訓練

技能訓練諮詢委員



超音波教學諮詢委員

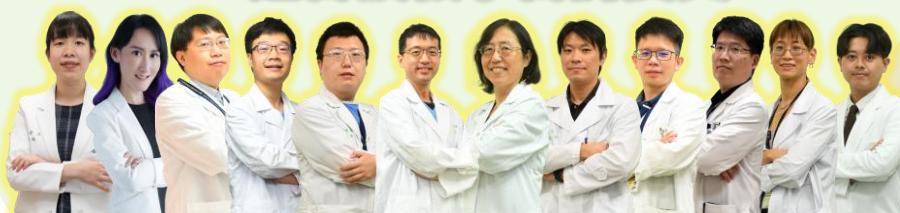

POCUS

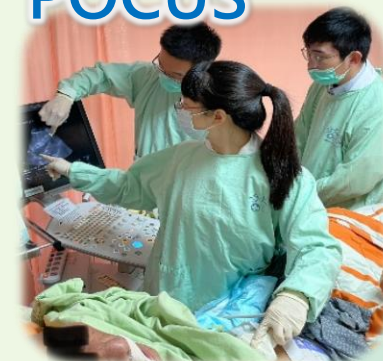

高擬真



PICC工作坊



24
OPEN

PGY環境設施及福利

教學共用空間



員工運動交誼廳

- 暖身區
- 健康有氧區
- 肌力區

 **施工中**

預計115年啟用



PGY環境設施及福利

食

購物/休閒

- 商場、美食街
- 130特約商家



STARBUCKS®

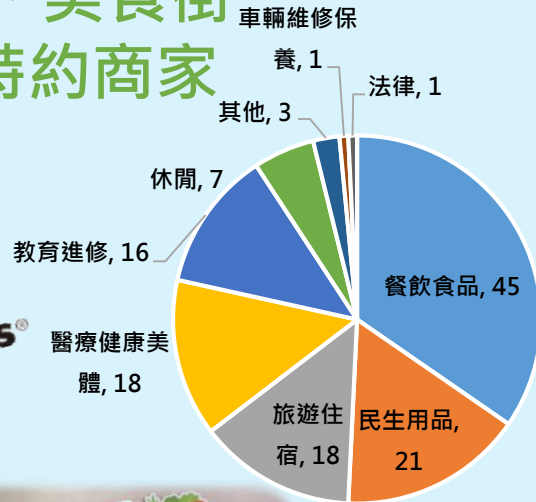

衣/住

- 員工宿舍
- 醫師白袍



行

- 三院區免費接駁
- 高鐵免費接駁
- 鄰近高鐵、台鐵



育

- 公發手機(含sim卡)
- 公發mini-Ipad
- 長期借用手持式超音波



PGY環境設施及福利

樂

院方提供

- 16個社團
- 員工家庭日
- 員工健行日



羽球社



油畫社



排球社



桌游社

同儕自發

- 射箭
- 餐敘



新竹台大分院 西醫PGY訓練

西醫PGY計畫之訓練科別及合作醫院

必修

- 內科
- 外科
- 婦產
- 兒科
- 急診醫學科
- 社區醫學
- 老年醫學

選修

- 家醫部
- 神經部
- 骨科部
- 復健部
- 環境及職業醫學科
- 放射診斷科
- 泌尿科
- 眼科
- 麻醉科

合作機構



11家合作
醫療院所

未來生涯

住院醫師

➤ 新竹醫院114年專科醫師訓練容額：公告容額(含微調)共18名

科部	內科	外科	婦產	兒科	急診	神經	復健	骨科	家醫	眼科	麻醉	放射診斷	職業醫學
核定容額	3	4	1	1	1	1	1	1	2	1	0	1	1
總院(單位：月)	9	6	6	6	6	6	3	6	5	6	6	6	6
本院(單位：月)	3	6	6	6	6	6	9	6	7	6	6	6	6

➤ 生醫醫院114年專科醫師訓練容額：

科部	內科	外科	婦產	兒科	泌尿
核定容額	1	-	-	0	0
總院(單位：月)	9	6	6	6	6
本院(單位：月)	3	6	6	6	6

◆ 115年度爭取申請RRC資格

新竹醫院：精神醫學科

生醫醫院：耳鼻喉科

持續爭取

主治醫師

3+1
家醫院



就業職位
多多！！

訓練成果

住院醫師
體系就職率：82.6%

依學員志向就職 **100%**

本院
就職
73.9%

醫院	人數
本院-生醫	2
本院-新竹	15
總院	2
他院	1
其他(開業、醫美)	3

組別\R科別	內科	外科	婦產	兒科	急診	骨科	復健	家醫	神經	其他
一年期					2					2
不分組					1	1	1	1		1
內科	4				1*				1**	
外科		2						1***		1****
婦產			3							
兒科				1						

*學員訓練期間對急診有興趣轉換跑道

**學員訓練期間即決定欲走神經專業

***學員原志向即為家醫科，選外科組是想學習外科傷口照護等專業

****學員原志向即為醫美或開業

外界肯定與價值



擬真情境類競賽

2022年-新人組-潛力獎



2023年-新人組-金獎



2023年-急重症照護組-優選



2024年-新人組-銅獎&MVP醫師



2025年-新人組-銅獎





外界肯定與價值

實證醫學類文獻查證

2022年-臨床組-潛力獎

國家醫療品質獎 2022年文獻查證臨床組第二場
National Healthcare Quality Award

 **潛力獎**

- 2022C2012 澄清綜合醫院
- 2022C3010 彰化基督教醫療財團法人林基督教醫院
- 2022C3012 臺北榮民總醫院
- 2022C3017 長庚醫療財團法人桃園長庚紀念醫院
- 2022C3019 國立臺灣大學醫學院附設醫院新竹臺大分院新竹醫院
- 2022C3024 佛教慈濟醫療財團法人台北慈濟醫院
- 2022C3034 臺北市立萬芳醫院 - 委託財團法人臺北醫學大學辦理



黃碩焜 醫師
呂昊玳 藥師
林乃莉 專科護理師

2023年-臨床組-佳作

國家醫療品質獎 品質領先·國家榮譽 Committed to Excellence

2023年實證醫學類競賽文獻查證新人組-獲獎名單

 **佳作**

- 2023C1001 三軍總醫院附設民眾診療服務處
- 2023C1003 長庚醫療財團法人林口長庚紀念醫院
- 2023C1014 國立臺灣大學醫學院附設醫院新竹臺大分院新竹醫院
- 2023C1035 財團法人私立高雄醫學大學附設中和紀念醫院





許昌裕 PGY醫師
王柏霖 PGY醫師
古念庭 職能治療師

2024年-新人組-銀獎

國家醫療品質獎 品質領先·國家榮譽 Committed to Excellence

2024年實證醫學類競賽文獻查證新人組-獲

 **銀獎**

 **銀獎**

2024C1014 新竹臺大分院新竹醫院

教學部 蘇于婷 住院醫師
教學部 劉亞彤 住院醫師
藥劑部 謝秉蓉 藥師

2024年-臨床組-銀獎

國家醫療品質獎 品質領先·國家榮譽 Committed to Excellence

2024年實證醫學類競賽文獻查證臨床組第一場-獲

 **銀獎**

 **銀獎**

2024C2022 新竹臺大分院新竹醫院

急診醫學部 黃俊翔 主治醫師
急診醫學部 連君茹 住院醫師
護理部 陳湘欣 護理師

2025年-新人組-佳作

NCMEA 國家臨床醫學教育獎
National Clinical Medical Education Award

2025年 NCMEA
國家臨床醫學教育獎
《實證醫學類 - 實證新人組》
2025C1014
國立臺灣大學醫學院附設醫院
新竹臺大分院新竹醫院

 **佳作**

 **佳作**

鄭治雲 PGY2醫師
黃哲禹 PGY1醫師
何詩穎 職能治療師

醫學典範 國家基石

新竹台大分院 甄選作業期程

甄選作業期程

作業項目	時程
申請人線上報名	114/00/00 (五)9:00~114/00/00 (四)17:00
申請人甄試資料寄送	114/00/00 09:00~115/1/2 17:00
甄試	115/1/31 (六)
申請人志願登記	115/00/00 (二) 9:00~00/00 (四) 17:00
選配結果公告	115/00/00 (五)10:00



※時程依衛福部公告為準

甄試日期及相關提醒

- **115年1月31日(週六)**
- 甄試項目：筆試30%、口試70%
- 甄試費用：免收報名費
- 甄試當天需攜帶資料：
 - 身分證明文件正本(本國籍：身分證；非本國籍：居留證)→報到使用
 - 文具用品
 - 各類證書及相關資料之正本供查證用(如：畢業證書、醫師證書、考試及格證書、考試院考試結果通知書等...)
 - 畢業前一般醫學訓練(UGY)學習護照，請攜帶紙本資料應試
- 如因公務或不可抗力因素無法參加時，請事先檢附證明與本院聯絡，經本院遴聘委員會審核同意後，將另安排考試時間。

起訓日與資格

- **起訓日：115年8月1日(星期四)**
 - 因4個月兵役致無法如期起訓者，另安排起訓日期
 - 訓練時間以月為單位，安排月初起訓。例如：9月1日
- **起訓資格：須通過醫師第二階段考試**
 - 若未通過，本院暫先保留其訓練資格至隔年7月1日，取得醫師證書後得開始接受訓練。
 - 未於隔年7月1日起訓者，視同放棄訓練資格。
- 未依規定辦理者，視同報到作業未完成→沒薪水



新竹台大分院 各科部訓練特色

內科部

核心課程



晨會專題指導課程



教學互動零距離，金睛心法盡相授，竹夢內科始，寶山無處不成就踏實

POCUS



腹部超音波課程



外科部

接New Patient
OUT!
請白板

- 主治醫師1對1教學
- PGY1超多實際手術台訓練或侵入性治療學習。
- 外科組PGY2九可以累積充足的執刀經驗

與其他醫
中教學方
式的差異

外科手
術的創
新與研
發

- 胸腔外科：肺腫瘤精密定位切除
- 食道癌團隊：結合達文西手臂與縱隔腔鏡的微創食道癌手術
- 整形外科：淋巴管顯微重建

- 心臟外科：各式心臟手術與可出勤外接葉克膜團隊
- 乳房醫學中心：竹苗唯一最完整的治療流程，與螢光導引手術

各次專
科卓越
強項

工作精實
不過勞

- 每人照護床數: 6-8
- 每月值班數：5平日+2假日
- 值班隔日必定PM off

婦產部

一般婦科

診斷、處理與
照顧、腹部及
陰道超音波

開腹/內視鏡微
創/子宮鏡/達
文西手術

產科

產前檢查、安
胎、產後照顧

高層次超音波

自然生產、剖
腹生產、高危
妊娠

不孕症

診斷、輸卵管
攝影

AIH / TVOR /
IVF

婦女泌尿

診斷、處理、
尿動力學檢查

Laser 治療、
手術

婦癌

診斷、子宮頸
抹片檢查、癌
症篩檢

化療、電療、
手術、安寧照
顧

超音波教學



教學實況



教學門診



每週病例討論



婦幼討論會

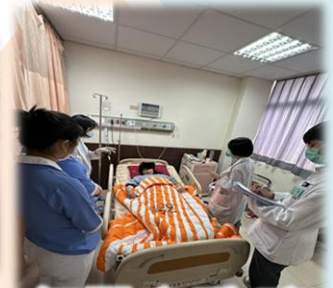

每周病房/產
房住診教學

小兒部

次專科

小兒過敏與風濕免疫科

新生兒科

小兒腸胃科

小兒神經科

兒童血液與腫瘤科

小兒心臟科

小兒感染科

兒童內分泌科

兒童腎臟科

青少年醫學專科

兒童胸腔科



每位兒科專任的主治醫師輪流投入輔導訓練學員。

定期舉行檢討會議，及時反應PGY醫師們的意見。

良好的上課及值班後援系統。

重視小組教學討論案例的學習，提升學習效率。

安排PGY合理的工作量。

每週教學課程安排豐富，新知與舊知兼容並蓄。

學員為中心

急診醫學部

主治醫師即時看診指導



急救擬真競賽



超音波實作教學



團體互動小組教學



實證醫學競賽演練



消防局出勤見習



家庭醫學科

社區營造、衛教講座

勞工健康服務(臨廠服務)

健康檢查、癌症篩檢

門診教學

社區醫療群

巡迴醫療

居家照護(一般及安寧)

巡迴醫療教學



北埔鄉南興村巡迴點



社區衛教講座



居家醫訪教學



安慎診所

老年醫學科

跨領域團隊教學



老年整合門診教學



核心課程教學



VR衰弱模擬體驗



高齡模擬體驗



AI社交機器人



神經部 ~ 讓你成為獨當一面的住院醫師!!

教學特色：

- 不論走哪一科都需要的Know-how
- 抽絲剝繭診斷到尖端精準治療
- 照護住院病人 ≤ 六床
- 無假日班，四班平日 + PM off

病人意識怪怪的怎麼辦？

- ✓ 意識評估
- ✓ 神經學檢查
- ✓ 中風溶栓、取栓
- ✓ 腦炎、庫賈氏病



病人亂動怎麼辦？

- ✓ 癲癇
- ✓ 巴金森氏症
- ✓ 失智症
- ✓ 震顫、不寧腿



經顱磁刺激

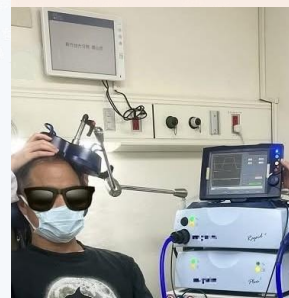

中風動脈取栓



枕骨神經注射



完整檢查室與 科技輔助復健教學

復健科

軟組織超音波



心肺檢查



震波治療



神經電學檢查



職災重建



竹竹苗
唯一

外骨骼機器人



竹竹苗
唯一

骨科部

師資

- 具師培資格
- 部定教職

成果

- 教學回饋
- 教師&學員研究
- 學員論文發表

環境

- 獨立空間
- 豐富網路資源

教學

- 門住診學習
- 模擬訓練
- 辦理桃竹苗區及國際研討會

全人

- 跨領域學習
- 跨團隊討論



與總院聯合訓練

112年度骨科專科醫師甄審口試合格名單

考等證編號	姓名	考等證編號	姓名
1120001	呂○豪	1120029	林○逸
1120002	陳○偉	1120030	林○仁
1120003	蔡○均	1120031	鍾○正
1120004	曾○豪	1120032	陳○豐
1120005	李○輝	1120033	李○豐
1120006	徐○佳	1120034	張○仁
1120007	陳○林	1120035	劉○勝
1120008	林○平	1120036	莊○毅
1120009	陳○信	1120037	黃○龍
1120010	吳○竣	1120038	蔡○龍
1120011	陳○義	1120039	吳○聖
1120012	陳○謙	1120040	林○漢
1120013	張○傑	1120041	吳○哲
1120014	許○山	1120042	張○維
120015	王○任	1120043	林○興
1120044	陳○德	1120044	陳○

完訓醫師通過執照考
試考照率100%

醫院名稱	醫院所在地	訓練容量
長庚醫療財團法人林口長庚紀念醫院	桃園市	6
國立臺灣大學醫學院附設醫院新竹臺大分院新竹醫院	新竹市	1
中榮民總醫院	台中市	2

骨科專科醫師容額



接受PGY學員訓練



接受實習醫學生實習

放射診斷科

- ❖ 竹竹苗首屈一指的介入性處置醫院
- ❖ 專精各領域教師投注教學，提供學員多樣化操作學習機會
- ❖ 卓越的研究表現及豐富的學術交流

Hepatic arterial infusion
chemotherapy

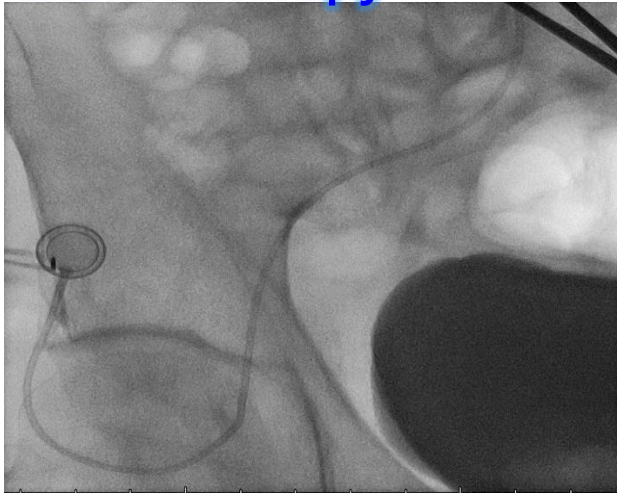

37例

Biliary tract dilatation
and stent insert



55例

Facial AVM embolization

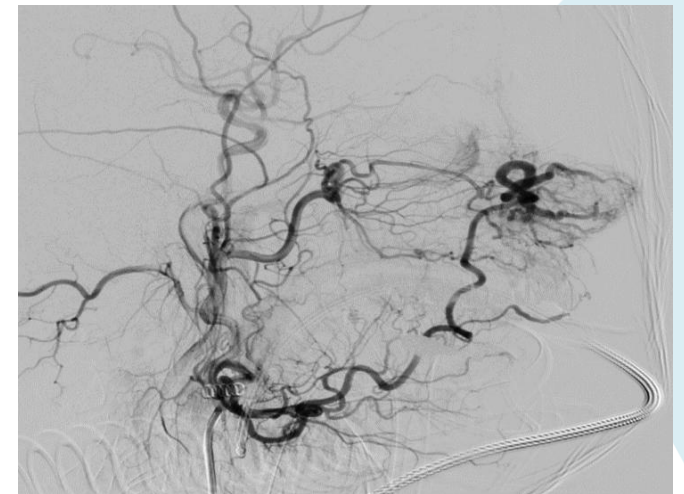

近6年59例

環境暨職業醫學部

門診學習

- 職業病認定五大準則
- 工作暴露證據蒐集與評估
- 進行復配工評估

工作現場訪視/臨場服務

- 職業安全衛生相關法規
- 危害辨識
- 風險評估
- 健康衛教



眼科部

10+位主治 & 住院醫師傾囊相授

總院合辦教學，廣度深度兼具

一對一教學門診

眼科特殊檢查與治療

手術觀摩與訓練

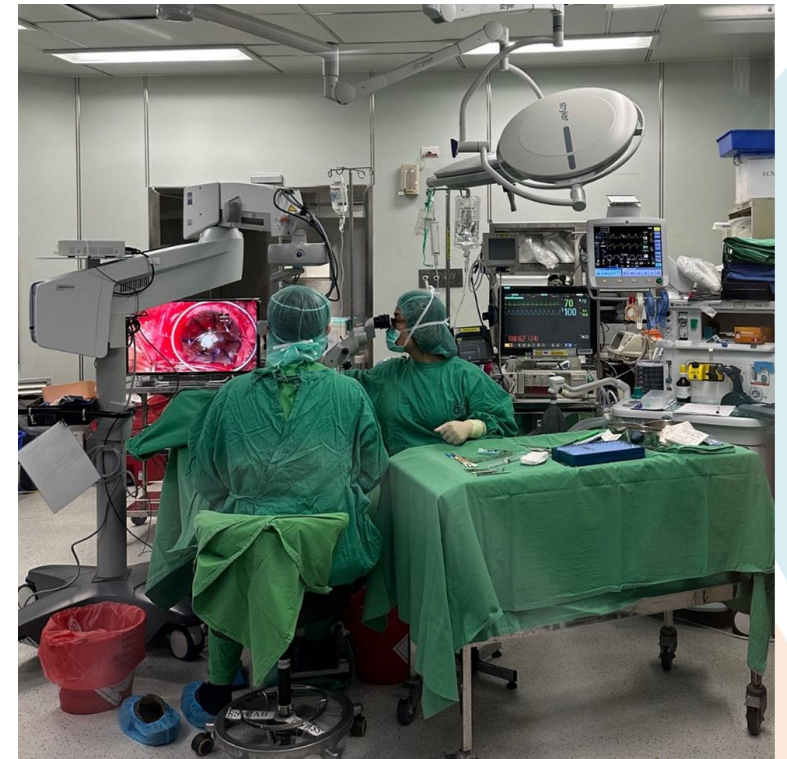

麻醉部

一位醫師需具備的ABC技能再強化

+ 了解麻醉評估及麻醉計劃制定

- 面罩通氣
- Supraglottic Airway Device
- 氣管插管
- 困難氣道處理介紹

Airway



- 麻醉下的呼吸監控
- 麻機/呼吸器的應用

Breathing



- CVC施打細節調整
- Hemodynamic monitoring判讀處理

Circulation

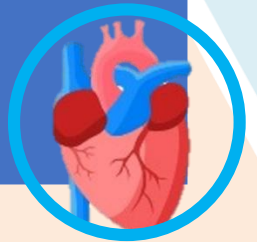

泌尿部

手術 教學

- 膀胱鏡、輸尿管鏡等內視鏡手術
- 腹腔鏡/達文西手術
- 包皮環切術
- 生殖器及會陰部電燒

門診 教學

- 泌尿科疾病診斷
- 腎臟移植特診
- 超音波教學
- 體外震波碎石
- 尿路動力學檢查

住院教學

- 晨會文獻選讀
- 教學迴診
- 病例教學
- 核心課程
- 腫瘤多團隊討論



尿路瑰寶-結石

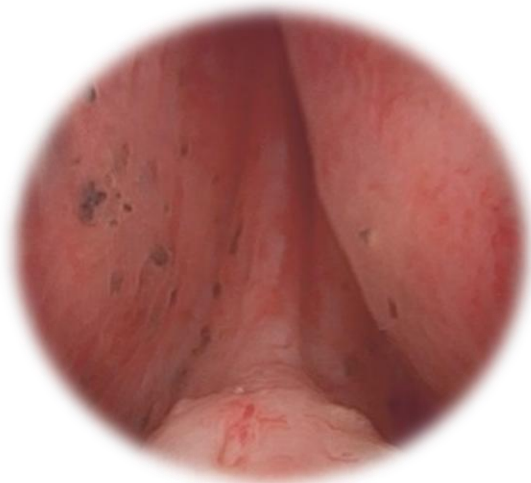

洞窟探險-攝護腺肥大

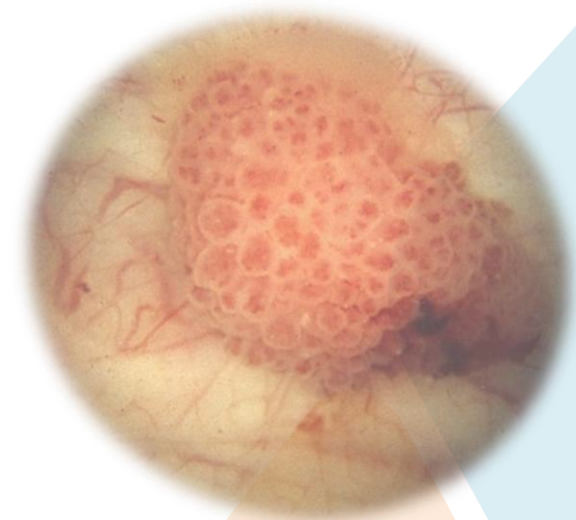

珊瑚奇觀-膀胱癌

教學部社群



Facebook



@HCH_EDUCATION

Instagram



hch_education

Threads

聯絡人員

- 周副管理師
 - 分機：528870
 - E-mail：cychou1@hch.gov.tw
- 黃副管理師
 - 分機：528868
 - E-mail：schuang1@hch.gov.tw
- 朱管理師
 - 分機：528855
 - E-mail：scjun@hch.gov.tw

- 招生資訊

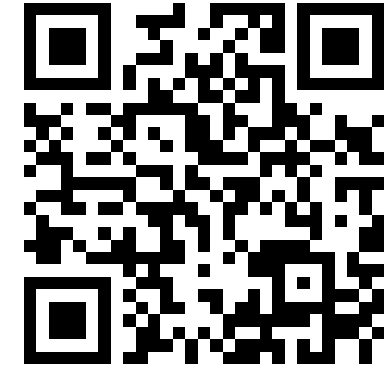

- 其他參考資料

選配系統



訓練計畫

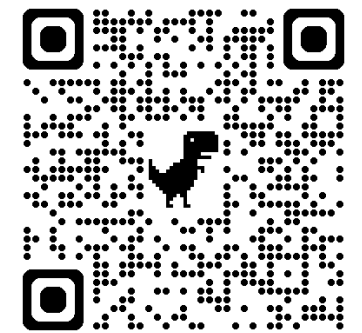

歡迎加入新竹台大!

Join
Us