

# 17 號說明書

## 臺大醫院泌尿部超音波檢查注意事項說明書

檢查地點	舊院區(西址)2樓 泌尿部超音波室 (請詳背面簡要圖示)	聯絡電話	星期一到五 上午 09:00 - 11:30 星期五 下午 13:30 - 16:00 02-23123456 轉 267591
<b>一 般 注 意 事 項</b>			
一、請攜帶檢查預約單及健保卡至檢查地點，依照檢查預約單之序號報到等候。 鑑於泌尿部來賓多數為高齡化長者，為公平起見及檢查需求，請來賓依照預約號就檢。			
二、預估報到時間：			
*星期一、二、三、四、五 上午檢查者：(最遲請於 11:30 前至檢查室報到)			
01~05 號 09:00      06~10 號 09:30      11~16 號 10:00			
17~22 號 10:20      23~28 號 10:40      29~35 號 11:00			
*星期五 下午檢查者：(最遲請於 16:00 前至檢查室報到)			
01~05 號 13:30      06~10 號 14:00      11~16 號 14:30			
17~22 號 14:50      23~28 號 15:10      29~35 號 15:30			
*過號者，按當時受檢號次每隔二號正常號，插入一位遲到者。			
三、更改日期規定：請於檢查日期前與檢查單位連絡， 更改以一次為限，逾期視同放棄。			
<b>特 別 注 意 事 項</b>			
一、檢查前注意事項：			
1.請著寬鬆之上、下二截式服裝。			
2.不需要禁食。			
二、檢查後注意事項：			
1.檢查醫師不負責解釋病情，請依原預約門診時間或自行約掛門診與主治醫師討論。			
2.若需申請檢查報告，請於檢查後三個工作天於病歷資訊管理室申請(不含例假日)。			
三、其他注意事項：			
陪同家屬請在等候區等候。			
(請翻閱背面)			
資料來源 泌尿部	文件編號 12300-4-CS0017	說明書修訂日期 113 年 8 月 2 日	

# 17 號說明書

## 台大醫院泌尿部超音波地點簡要圖示

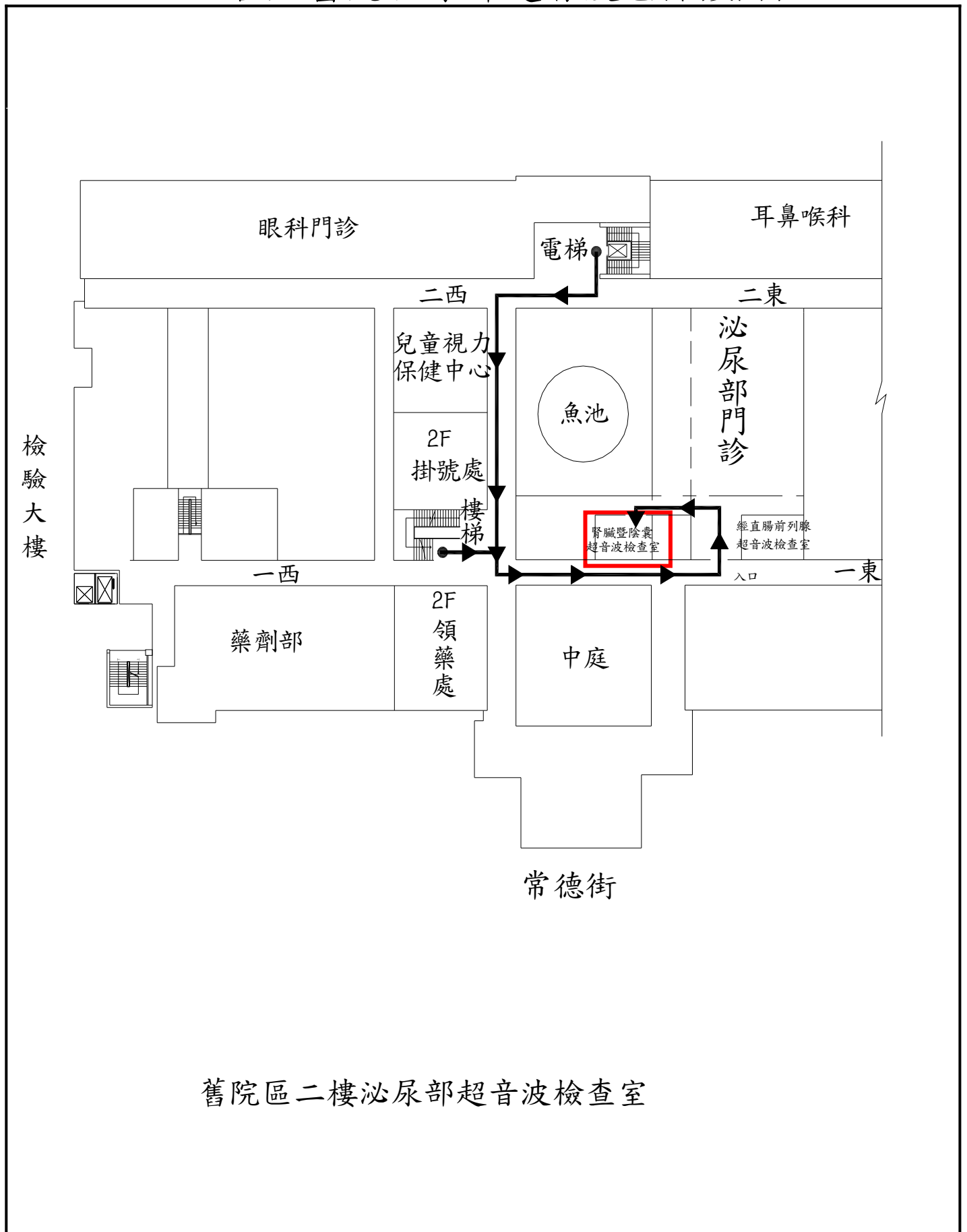

舊院區二樓泌尿部超音波檢查室